



虹の里

2025年12月 第255号

発行所 ナルクびわこ湖西 発行責任者 田川鴻平 編集責任者 池本盛雄
〒520-0522 滋賀県大津市和邇中浜 432 平和堂和邇店 2F
TEL・FAX 077-594-0838
Mail to: nalc-kosei.5940838@nifty.com
URL <http://nalc-kosei.o.oo7.jp/>



活動の基本

○ナルクの理念（自立・奉仕・助け合い・生きがい）を、明るく、元気で、楽しみながら実現しよう

活動の目標

○時間預託50%、無料奉仕活動30%、仲間同士の友好・交流20%の活動比率をめざして



新年会開催のお知らせ

令和8年の新年会を次の通り開催致します。

ゲーム・よし笛・楽器等の演奏を行い、皆さんと楽しい時間を
過ごしましょう。

- ・日時 2026年1月19日（月）会場の予約の関係で変更あり
10:00から13:00
- ・会場 和邇コミュニティーセンター（第4・5会議室）
- ・会費 個人負担500円（拠点より補助あり）
昼食の弁当・デザート・飲物を準備致します。
- ・申込み期限

1月12日（月）各運営委員までお願いします。

大勢の皆様のご参加をお待ちしております。（企画部）

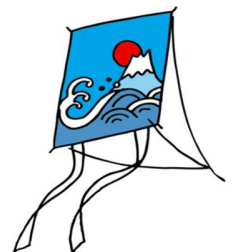

【活動報告】

11月21日金曜日の活動は次号に報告します。

寒さが厳しい季節に入りました。

身体の順応が難しいですね。

どうぞご自愛ください。

12月の清掃活動はお休みにします。

2026年1月は和邇公園の清掃活動を行います。

日程などは次号でお知らせします。

公園の花壇作りも
やっています



活動に協力していただける方
はご連絡下さい。
エコクラブ花 LINE ⇒



おしゃべりサロン日程

12月度 : 12月6日(土) 13:30~15:30

テーマは自由

- ・会場 平和堂和邇店3階レンタルルーム
- ・参加費 200円 飲み物、お菓子
- ・連絡無しでも参加できます

1月度 : お休み



(090-YYYY-XXXX 田川鴻平)



ボッチャ 練習日

| 12月 | 1月 | 時 間 | 会 場 |
|--------|----|-------------|---------------|
| 11日(木) | 休み | 13:30～15:30 | 真 野 北 支 所 |
| 23日(火) | 休み | 14:00～16:00 | 和邇コミュニティーセンター |



12月、1月の出納日

| | | | | |
|-------|-----------|----------|-------------|-------------|
| 出 納 日 | 12月15日(月) | 1月19日(月) | 10:00～12:00 | ナ ル ク 事 務 所 |
| | 12月22日(月) | 1月26日(月) | 10:00～12:00 | ナ ル ク 事 務 所 |
| | 12月25日(木) | 1月31日(土) | 10:00～12:00 | ナ ル ク 事 務 所 |

会議・集会のお知らせ



| | | | | |
|-----|-------------|--------|-------------|---------------|
| 十二月 | 地 区 別 月 例 会 | — | — | 日時は各地区の自主判断 |
| | 新入会員説明会 | 11日(木) | 10:00～12:00 | ナ ル ク 事 務 所 |
| | 幹 事 会 | 15日(月) | 10:00～12:00 | ナ ル ク 事 務 所 |
| | 運 営 委 員 会 | 22日(月) | 10:00～12:00 | ナ ル ク 事 務 所 |
| 一月 | 新 年 月 例 会 | 19日(月) | 10:00～13:00 | 和邇コミュニティーセンター |
| | 新入会員説明会 | 8日(木) | 10:00～12:00 | ナ ル ク 事 務 所 |
| | 幹 事 会 | 19日(月) | 13:00～15:00 | ナ ル ク 事 務 所 |
| | 運 営 委 員 会 | 26日(月) | 10:00～12:00 | ナ ル ク 事 務 所 |

※ 1月の新年月例会は日にちが変更する場合があります。



同好会日程表(12月・1月)

| | 開催日時・場所 | | | 講師・世話役 |
|--------------------|---|----------------|---------------------------------|--------------------|
| | 12月 | 会場 | 1月 | |
| 絵画教室 | 2日(火)13:35～ JR 蓬萊駅改札口 集合 | アトリエ | 休会 | 刈 谷 拓 爾 |
| 食いしん坊 クラブ | 17日(水) 9:30～12:30 クリスマス料理 | 真野北支所 | 21日(水) 9:30～12:30 未定 | 田 川 鴻 平 |
| 健康麻雀 | 1日・8日・15日 22日(月) 13:00～ | 真野北公民館 | 5日・12日・19日 26日(月) 13:00～ | 田 中 竹 志 |
| ふらっとサロン | 11日(木) ボッチャ体験 25日(木) 13:30～15:30 | 真野北公民館 | 22日(木) 13:30～15:30 | 清 水 俊 雄 |
| パソコン・ スマホクラブ | 不定期開催 希望日程をご連絡 下さい。 | ナルク事務所 | 不定期開催 希望日程をご連絡 下さい。 | 萩 村 充 宏 |
| 健康体操と ピンポン | 4日・11日・18日・ 25日(木) 13:00～ | 伊香立環境 交流館2階 | 8日・15日・22日・ 29日(木) 13:00～ | 泉 高 橋 郁 夫 昌 平 |
| フォト&ウォー キング・クラブ | 休会 | — | 休会 | 内 田 晴 己 |
| ぶら歩き | 休会 | — | 未定 | 渡 辺 秀 雄 上 田 忍 子 |
| 古代近江を 学ぼう会 | 11日(木) 14:00～16:00 | ナルク事務所 | 8日(木) 14:00～16:00 | 池 本 盛 雄 |



「秋のピクニック」に 22 人

11 月 15 日、大津市雄琴の「アンソレイラ」で「秋のピクニック」を開きました。参加者は 22 人と少数でしたが、食事会・ゲーム等を楽しみました。の感想文を送付します。

参加して広がる輪・和

《楽しかったこと》

- ① くじ引きで「食事会の席」が決まり、日頃会話していない会員の方々と楽しい会話・食事の時間が持てた。
- ② 「食事代」「食事時間」は適切な対応をされ、食事時間後のゲームを楽しむことができました。

《今後更に楽しい会にするために》

- ① 参加者がもう少し増えてほしいと思いました。対応策として、「虹の里」への開催案内は「もう 1 か月早い方が良い」と思いました。
- ② 「秋のピクニック」の名称で開催された会合でしたが、琵琶湖周辺の散策の取入れも検討してほしいと思いました。

(田中竹志)



ピクニック日和

素晴らしい秋晴 広い敷地の立派な建物。あれっ！もしかしたら以前“よーいどん”で紹介されて気になっていた場所では？

世界で初めて最新式自動ドアセンサーを開発した会社、そして何人かの優秀カヌー選手を育てた会社ではないか！

滋賀で生まれ県が誇る会社の 1 つだと思います。

その敷地内のレストラン ガラスをめぐらせたこれぞ琵琶湖と思うシチュエーションの中でスープからデザートまで

優しいお味で、参加された 22 名のお顔も優しく会話がはずんでました。食後は 虫めがねが必要なぐらい微妙な距離に、つい熱くなるポッチャー戦でした。

これピクニック？今のナルクの状態・我々の体力では立派なピクニックと理解しました。楽しかったです。

(内田泰子)

さすが大王墓！特大埴輪に感激

近江古代史を学ぼう会

「近江古代史を学ぼう会」は11月13日、フィールドワークで、高槻市の安満（あま）遺跡と今城塚古墳（国史跡）を見学しました。両遺跡とも公園になっており、誰でも自由に入園できます。先ず訪れたのはJR高槻駅に程近い安満遺跡。弥生時代の環濠集落と水田を保存した遺跡です。

次に訪れたのが本命の今城塚古墳。この古墳は学界では真の継体天皇の墓と推定されており、淀川水系では最大の方後円墳で、滋賀県とゆかりが深いのです。継体天皇の出生地は「近江国高島郡三尾別業」とされ、「日本書紀」には同天皇の2人の妃も近江国出身と記されています。

ところが、宮内庁では継体天皇陵は太田茶臼山古墳（茨木市）に治定しており、学界とは見解が異なるのです。同天皇陵は「延喜式」では「嶋上郡」にあると記しています。太田茶臼山古墳は「嶋下郡」で、しかも**5世紀中葉**（古墳時代中期）の造営。継体天皇の没年は**6世紀前半**。被葬者は形状や埴輪等の年代的特徴、また「記紀」などの文献資料から**6世紀**のヤマト政権の大王墓と推定され、**6世紀**に没した継体天皇とするのが学界の定説。

「天皇陵」は宮内庁管理で、発掘するには宮内庁の承認が必要です。この見解の相違から、今城塚は発掘され、おびただしい大型埴輪や貴重な甲冑など、「大王」陵にふさわしい遺物が出土しました。公園内の施設には、それらの実物が展示され、古墳の前にはレプリカの埴輪群が



並べられており＝**写真**、自由に触れることができます。この埴輪群を愛でた後に、私達は古墳内に立入りました。「天皇陵」では入れない領域に！
(次ページに続く)

両遺跡とも、地元のボランティアグループ「安満人（あまんど）倶楽部」の人達に案内していただきました。ありがとうございました。こんな素晴らしい遺跡を「同好会以外のナルク会員にも見てほしい」というのが、訪れた会員4人の共通した意見でした。

（池本盛雄）

虹 持統天皇が藤原京に遷都

持統天皇8年（694）12月6日、藤原京に「都移し」（遷都）が行われた。

畝傍山・耳成山・天香久山に囲まれた奈良盆地の南部に位置する藤原京は「都城制」に基づく日本最初の都。691年、地鎮祭によって造営を開始。

当時は「新益京」（あらましのみやこ）と呼ばれた。

東西8坊で4里（2.17 km）、南北12条で6里（3.27 km）。条里制にのって、東は「中ッ道」、西は「下ッ道」、北は「横大路」が境界とされる。王城をはじめ貴族の邸宅・寺院も整えられていた。飛鳥最後の都。遺跡からヒノキの箸が出土。都であった期間よりも、造営期間の方が長かった。広大過ぎて、朱雀大路が途中で途切れ、糞尿やゴミ処理が追い付かないなど、トラブルが多かった。結局、再度都を造ることになり、わずか16年で役割を終えた。

持統天皇は「壬申の乱」の勝利者となり、律令体制の基礎を固めた天武天皇の皇后で、この都移りの8年前、天皇の死とともに女帝となった。

藤原京は持統・文武（もんむ）・元明（げんめい）天皇の3代にわたり、710年の平安遷都まで都となった。（池本）

賛助会員として、糖尿病クリニック堅田殿の登録を頂いております。